

SAGRA DELLA MUGNAIA

la notte nell'*Illex* ad 2014

6 - 13 AGOSTO
ELICE (PE)

Trucco cinematografico ed effetti speciali a cura di **WALTER COSSU** truccatore de "LA VITA È BELLA" di Roberto Benigni

organizzato da
A.S.D. *Elicese*
A.C. *EliceThNos*

main sponsor



Villa Chiara
ristorante

patrocinato da



**FONDAZIONE
PESCARABRUZZO**

condividere innovando



Villa Chiara
ristorante

PER I TUOI BANCHETTI
by Gestioni e Servizi srl

Via Sorricchio di Valforte, 6 (già Colle di Sale) 65013 Città S. Angelo (PE) Tel. 085 96227

web: www.villachiara.net **eMail:** info@villachiara.net

Elice

ilex, ilicis, elce, leccio



*"...Situata a mezza via tra Atri e Penna,
sopra un assai delizioso colle..."
(da viaggi in Abruzzo di padre Serafino Razzi)*

Di origini certamente assai lontane, testimoniate da reperti del Paleolitico, poco sappiamo di una Elice Vecchia le cui rovine, avvolte dal mistero, sembrano oggi scomparse. Le prime notizie storiche dell'esistenza del "castello dell'Elice" ci provengono dai Benedettini del monastero della vicina Picciano e sono databili all'anno 1051. Tutta stretta attorno al blocco "castello-chiesa", Elice, esprime ancora intatto il fascino di un luogo dalle origini tanto lontane quanto incerte.

L'immagine urbana è ancora oggi riconoscibile nella descrizione contenuta nell'opera "IL Regno Delle Due Sicilie Descritto Ed illustrato" della metà del XIX secolo, dove, al capitolo "Aspetto del paese" si legge: "a chi mira questo paesello da San Rocco, che è un tempietto appresso ad Elice, pare delizioso castello che siede sopra verdeggianti poggio". Sia per dimensioni che per caratteristiche architettoniche, il Castello Baroni e la chiesa parrocchiale, costituiscono sicuramente gli elementi gravitazionali intorno ai quali per secoli il paese si è stretto e riconosciuto.

www.comunedielice.gov.it

le nostre associazioni

- A.C. IL MULINO** Festa M. degli Angeli e Trebbiatura
- A.M.G. ROSSINI** Attività ricreativo/musicali
- POLISPORTIVA ELICE** Attività sportive e calcio
- PRO LOCO ELICE** Sagra della Scrippella
- A.S.D. HEROES VENERE** Società calcio
- COMP. DEGLI SPERDUTI** Gruppo teatrale

CONNETTI.it
INTERNET VELOCE & GENTILE

**ORA INTERNET
IN ABRUZZO
È SUPERVELOCE**

PROVA
GRATIS
SUBITO

Numero Verde

800 - 82 12 96



Mugnaia di elice

Fiore all'occhiello della Vallata del Fino
"La pasta alla Mugnaia" si presenta ai commensali come un grossolano filo di pasta lavorata a mano. Storicamente deve la sua origine al paziente lavoro svolto dai mugnai della zona che la condivano, in periodo medievale, con solo aglio ed olio. Riproposta in chiave moderna la si può trovare nella nostra sagra con il tradizionale sugo alle "Quattro carni" che rende questo prodotto corposo e gradevole mantenendo una straordinaria leggerezza nonostante il suo importante aspetto.

Per maggiori informazioni consultare il sito

www.mugnaia.it



PAC-FOOD
il meglio per la ristorazione



PRODOTTI ALIMENTARI CATERING

DE.AL. s.r.l.
C.da Bastioni, 118 - 65010 Elice (PE) ITALIA
web: www.pacfood.it **eMail:** info@pacfood.it
Tel. e Fax 085 960091

area sagra

L'area sagra è affidata all'Associazione Sportiva Dilettantistica Elicese, una realtà che dura da più di 25 anni e che propone progetti sportivi in armonia con lo sviluppo sociale e culturale dei giovani di Elice

www.elicesecalcio.it

Apertura STAND tutti i giorni dalle ore 19:30
Area sagra ad ingresso gratuito

menù

Mugnaja Pecorara Arrosticini Porchetta Formaggio fritto
Contorno Pizza dolce Frutta Caffè Bevande

servizi

- | | |
|---|---|
|  Accessi |  Info Point |
|  Parcheggi |  Casse |
|  Parcheggio figuranti |  Pietanze |
|  Presidio Medico |  Bevande |
|  Ambulanza |  Mercatino prodotti tipici |
|  Bagni |  Ingresso "Notte nell'Ilex" |
|  Bagni con servizi | |

Ingresso agli spettacoli valido previo acquisto di un biglietto per costi visionare la pagina "Ingressi al borgo"





*Gran Caffè
Pavane*

Contrada Madonna degli Angeli Elice (PE)
Tel: 085 9609249

Ingressi al borgo

Le manifestazioni nel centro storico sono curate dall'Associazione Culturale EliceThNos. Un gruppo rodato e impegnato in eventi che variano dal teatro sperimentale alle rievocazioni storiche

www.elicethnos.it

SINGOLI

Intero	5 euro
bambini sotto ad un metro	gratis
diversamente abili	gratis
abitanti di Elice	gratis

ABBONAMENTI

3 giorni	12 euro	6 giorni	24 euro
4 giorni	16 euro	7 giorni	26 euro
5 giorni	20 euro	8 giorni	28 euro

Senza obbligo di consecutività dei giorni

INDICATORE CRUENZA SPETTACOLI

Alcuni spettacoli sono SCONSIGLIATI, per il loro contenuto, ai bambini ed a persone impressionabili. Si prega di prendere visione delle indicazioni sotto riportate



BOLLINO GIALLO: Si consiglia la visione con un adulto



BOLLINO ROSSO: Si sconsiglia la visione ai bambini

IL CAMBIO DELLA MONETA

L'acquisto di beni e spettacoli nel centro storico (bar escluso) deve essere effettuato presso cambio della moneta illex presso gli appositi banchetti. Le monete possono essere rese indietro nel caso non fossero spese.

Cerca i banchi del cambio moneta sulla mappa

Legenda

- Area Sagra
- Ingresso borgo
- Uscita borgo
- Servizi igienici
- Parcheggio residenti
- 👤 Banco dei costumi
- 🔧 Banco degli accessori
- 👩 Banco delle acconciature
- 📄 Cambio moneta
- 👥 Aiutaci a crescere
- 🚑 Ambulanza
- 🐎 Partenza pony

Ristoro

TABERNA

- Idromele
- Ambrosia
- Vino speziato
- Bevanda alla menta
- Marrocche (pannocchie di mais)
- disponibile anche in bottiglia

BAR

- Caffè
- Acqua
- Birra 33cl
- Cocktail
- Lattine
- Thè freddo
- Gelato
- Granite
- Sangria
- Amari
- Digestivi
- Patatine

Piazze

- A Piazza della Vittoria
- B Castello comunale
- C Piazza del Comune
- D Piazza Castello
- E Chiesa San Martino
- F Salita Castello
- G Piazza Belvedere
- H Sottoscala Belvedere
- I Terrazza Mazzini
- L Piazza degli Orti
- J Salita della Torre
- M Via Roma
- N Piazza Verdi
- O Mostra: "Il castello di Elice"
- P Vicolo delle Arti
- Q Fosso dell'imboscata
- R Via Baroni
- S Via Borgo
- T Salita del Fenomeno
- U Via della Prepositura
- V Piazza Romantica
- W Arena della Giostra
- Z Largo E. Speziale

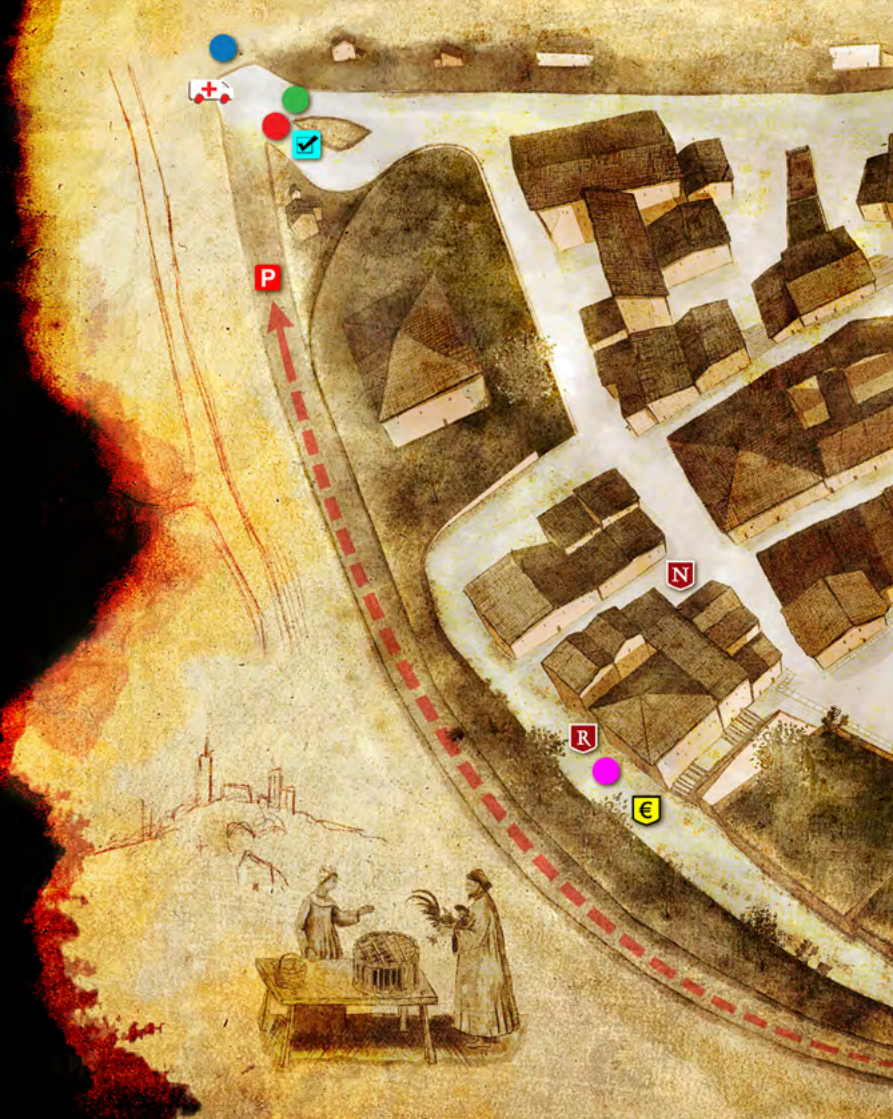



Q

€

↑

↓

🐎

A

S

Z

€

B

D

E

●

C

P

J

F

C

U

W

V

T

M

H

III

L

I

P

Mappa

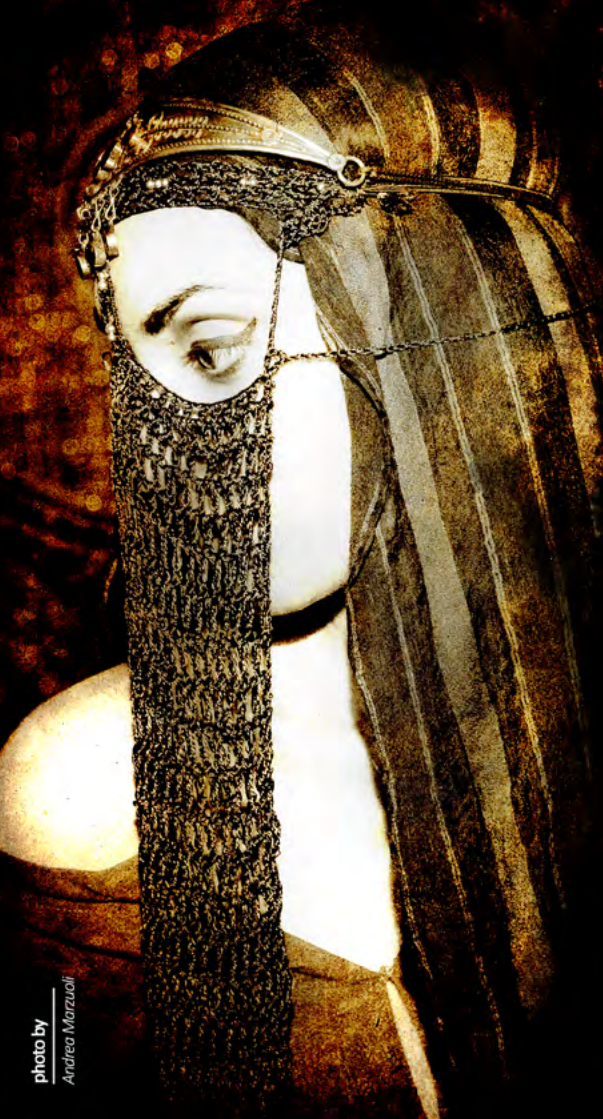

Ambientazioni

- | | | |
|---------------------------|-----------------------|--------------------------|
| A Accamp. dei balestrieri | H Orto delle spezie | Q Fosso dell'imboscata |
| C Mercato dell'Ilex | H Sala delle torture | R Taberna delle Lupanare |
| C Casaro | H Convento | R Il birraio |
| C Coniatura dell'Ilex | H Paola la cartomante | S Lebbrosario |
| C Il forno | J Architectus | S Ospitale |
| C Bolgia del Teatro | J Cantiere | S Astronomo |
| C Fonderia | J Scalpellino | T Cerifizio |
| D Accamp. degli Armigeri | J Mastro coltellaro | V Laura la cartomante |
| D Accamp. dei Saraceni | L Tribunale | W Campo degli arcieri |
| F Bottega del falegname | M Fontana del gineceo | W Patibolo |
| G Bar "Luci di Stelle" | N Cerasico | W Arena della Giostra |
| H Tinctore | P Mosaicista | Z Bottega del Liutaio |

Trucco cinematografico ed effetti speciali a cura di **WALTER COSSU** truccatore de "LA VITA È BELLA" di Roberto Benigni

Gruppi storici

- | | |
|---|--|
| Compagnia del Lupo Errante <i>Rievocazione storica</i> | Guardiani dell'Oca <i>Compagnia Teatrale</i> |
| Fratellanza dello Scorpione <i>Rievocazione storica</i> | Giullar jocoso <i>Spettacoli medievali</i> |
| Balestrieri Città di Bucchianico <i>Balestrieri</i> | La Dama della Luna e le stelle di Arcture <i>Spet. medievali</i> |
| Imperiales Friderici II <i>Saraceni et milites</i> | Ser. Antonio da Mondaino <i>Spet. medievali</i> |
| Sbandieratoti Città dell'Aquila <i>sbandieratori</i> | Falconieri del Re di Siena <i>Falconeria</i> |
| Compagnia dell'Ilex <i>Trampoleria storica</i> | Cavalleria dell'Ilex <i>Cavalleria storica</i> |

Accadde

LUNGO LE VIE - Chi ha paura dell'anno mille (di Sonia Zincani) **NEW**

LUNGO LE VIE - Il bestiario (di Sonia Zincani) **NEW**

C-N La legge del taglione ☹

H Ratifica dei peccati (di Sonia Zincani)

H Il tariffario del peccato (di Sonia Zincani)

H Sacro Consolamentum Cataro (di Ascanio Erasmo)

H Il frate carmelitano (di Sonia Zincani) **NEW**

N L'amputazione della gamba ☹

N L'estrazione del dente

S Tra sangue e guarigione, il salasso (di Sonia Zincani)

S Verso la speranza (di Sonia Zincani)

S Il lebbroso (di Sonia Zincani)

J Lo morbo della luna (di Sonia Zincani) **NEW**

T Lo candelaio al verde (di Sonia Zincani) **NEW**

Passeggiando all'interno del nostro borgo ci si può imbattere in diversi spettacoli fuori programma che fanno da cornice agli eventi maggiori creando, insieme ai mestieri, un sottofondo di vita medievale realistico ed estremamente dettagliato. Fai attenzione alle ambientazioni che visiti, potrebbe da un momento all'altro accadere l'inatteso...

il battesimo dei morti viventi

di Sonia Zincani - Ricerca storica in collaborazione con il Mu.Ta.C di Piacenza

Era pratica antica diagnosticare la malattia della lebbra con l'utilizzo di un ago inserito nella pelle del paziente per monitorarne lo stato di salute. Se questo non provocava dolore molto probabilmente il malcapitato aveva contratto la lebbra. Era quindi usuale accompagnare il malato al cimitero più vicino ove un prete recitava un apposito sermone. Tre palate di terra sul capo erano l'inizio di un vero e proprio incubo, infatti si dichiarava ufficialmente e dinanzi a tutti lo stato di avanzamento della malattia attestando che quella persona era con un animo "vivo" in un "corpo morente"...



Mercoledì 6

ore 21,00 | **A** Corteo di apertura della "Notte nell'Ilex"

ore 22,00 | **A** Gullar Jocosus e Ygraine "Orientis Tempus"
C Guardiani dell'Oca "Dispute dell'amor cortese"
L Le ragioni di un astronomo
S Il battesimo dei morti viventi 🕒

ore 23,00 | **A** Gullar Jocosus "Di parola et di joco" **NEW**
C Fratellanza dello scorpione "Historiae milites"
L Le ragioni di un astronomo
S Il battesimo dei morti viventi 🕒

ore 24,00 | **A** Gullar Jocosus e Ygraine "Orientis Tempus"
C Fratellanza dello scorpione "Historiae milites"
L Le ragioni di un astronomo
S Il battesimo dei morti viventi 🕒

Giovedì 7

ore
21,00 | **A** Corteo di apertura della "Notte nell'Ilex"

ore
22,00 | **A** Gullar Jocosus "Di parola et di joco" **NEW**
C Guardiani dell'Oca "La ballata di Bulzacchino"
L Matrimonio e ius primae noctis
J L'ombra delle gargolle

ore
23,00 | **A** Gullar Jocosus e La Dama della Luna "Orientis Tempus"
C Fratellanza dello scorpione "De prudentia"
L Matrimonio e ius primae noctis
J L'ombra delle gargolle
R Trampolieri dell'Ilex "Di ferro e di foco" **NEW**

ore
24,00 | **A** Gullar Jocosus "Di parola et di joco" **NEW**
C Fratellanza dello scorpione "De prudentia"
L Matrimonio e ius primae noctis
J L'ombra delle gargolle
W Appesi per il collo **NEW** 😞

appesi per il collo

Il libro nero parla chiaro, devono essere appesi, appesi tutti e due per il collo. Solo dopo si chiarirà chi è colpevole e chi invece merita i riti funebri con tutti i criteri del bravo cristiano. Una sentenza ingiusta, oppure due?

Venerdì 8

- ore 21,00 | **A** Corteo di apertura della "Notte nell'Ilex"
- ore 22,00 | **A** Trampolieri dell'Ilex "Collo di Luna" **NEW**
C Guardiani dell'Oca "La strana storia di Piramo e Tisbe"
L La maschera d'infamia ☹️
J L'Ombra delle Gargolle
W Gullar Jocosio e la Dama della Luna "Orientis Tempus"
- ore 23,00 | **A** Gullar Jocosio "Di parola et di joco" **NEW**
C L'accusa alla strega **NEW** ☹️
L La maschera d'infamia ☹️
J L'Ombra delle Gargolle
R Trampolieri dell'Ilex "Di ferro e di foco" **NEW**
W Comp. del Lupo Errante "Investitura del cavaliere" **NEW**
- ore 24,00 | **A** La morte della strega **NEW** ☹️
C Fratellanza dello scorpione "Historiae milites"
L La maschera d'infamia ☹️
J L'Ombra delle Gargolle
W Gullar Jocosio e la Dama della Luna "Orientis Tempus"

La morte della strega

Madre di infiniti errori, la nostra cultura ci ha portato per secoli a pensare che il male era necessariamente incarnato in qualcosa di materiale. Una sventurata accusata di eresia e stregoneria vedrà il suo triste epilogo sopra un rogo, il fuoco che si innalzerà di fronte a lei fara' da spartiacque tra il bene e il male... (di Sonia Zincani)

Sabato 9

ore 21,00 | **A** Corteo di apertura della "Notte nell'Ilex"

ore 22,00 | **A** Gullar Jocosus "Di parola et di joco" **NEW**
C Guardiani dell'Oca "Dispute dell'amor cortese"
L Matrimonio e ius primae noctis
R Trampolieri dell'Ilex "Di ferro e di foco" **NEW**
S Il battesimo dei morti viventi ☹️

ore 23,00 | **C** Fratellanza dello scorpione "De prudentia"
L Matrimonio e ius primae noctis
W Appesi per il collo **NEW** 😞
S Il battesimo dei morti viventi ☹️
Q Imp.Friderici II "Imboscata alle mura"

ore 24,00 | **A** Saluto dal Gullar Jocosus, la Dama della Luna e le Stelle di Arteare **NEW**
C Guardiani dell'Oca "La ballata di Bulzacchino"
L Matrimonio e ius primae noctis
S Il battesimo dei morti viventi ☹️
W Compagnia del Lupo Errante "Investitura del cavaliere" **NEW**

investitura del cavaliere

Una intera festa ricostruita dinanzi al palco dei nobili che vedranno esibirsi al loro cospetto, dopo l'investitura, musicisti, ballerine e giocolieri. Le antiche danze messe in scena da decine di danzatrici, le ragazze senza marito che rievocano la danza "dell'Albero della Vita", inneggiando ai colori e alla rinascita della primavera con musicisti, tamburini, chitarre e giocolieri che dal vivo si esibiranno per voi...



giostri medievale

Quando le campagne di guerra erano ferme per i periodi invernali i cavalieri dovevano far pratica per non perdere la destrezza e l'allenamento che li avrebbe portati vincitori in battaglia. Per far questo nelle corti si organizzavano dei tornei meglio conosciute come giostre. Il borgo dell'Ilex ripropone uno spettacolo unico in Abruzzo con scontri in armatura a cavallo e giochi di destrezza. Il grande torneo di jousting è alle porte.

Domenica 10

- ore 18,30 **W GIOCHI D'ARME A CAVALLO NEW**
Corteo di apertura dei giochi con sbandieratori
Spettacolo di falconeria d'alto volo
Giochi d'arme a cavallo
- ore 19,00 **C "Il Castello di Elice" - dalla ricerca storica al restauro**
Conferenza di presentazione curata da:
Dot.ssa Roberta Giammarino - Dot. Giuseppe Gualano
- ore 21,00 **A Corteo di apertura della "Notte nell'Ilex"**
- ore 22,00 **A Falconieri del Re di Siena**
C Guardiani dell'Oca "La storia di Piramo e Tisbe"
J L'ombra delle gargolle
W Trampolieri dell'Ilex "Collo di Luna" NEW
- ore 23,00 **A Guardiani dell'Oca "Evo in fabula"**
L Le ragioni di un astronomo
J L'ombra delle gargolle
W Comp. Lupo Errante "Investitura del cavaliere" NEW
- ore 24,00 **L Le ragioni di un astronomo**
J L'ombra delle gargolle
Q Imp.Friderici II "Imboscata alle mura"
W JOSTING e Sbandieratori Città dell'Aquila NEW
- ore 24,30 **A Falconieri del Re di Siena**
C Fratellanza dello scorpione "De prudentia"
J L'ombra delle gargolle
W Appesi per il collo NEW 😞

Lunedì 11

ore
19,00 | **W GIOCHI D'ARME A CAVALLO NEW**
Corteo di apertura dei giochi con sbandieratori
Spettacolo di falconeria d'alto volo
Giochi d'arme a cavallo

ore
20,00 | **C Fratellanza dello Scorpione "De Honesta Mercatura"**

ore
21,00 | **A Corteo di apertura della "Notte nell'Ilex"**

ore
22,00 | **A Trampolieri dell'Ilex "Collo di Luna" NEW**
C Guardiani dell'Oca "La ballata di Bulzacchino"
L La maschera d'infamia ☹️
W Appesi per il collo NEW ☹️

ore
23,00 | **L La maschera d'infamia ☹️**
Q Imp.Friderici II "Imboscata alle mura"
S Il battesimo dei morti viventi ☹️
W JOSTING e Sbandieratori Città dell'Aquila NEW

ore
24,00 | **A Guardiani dell'Oca "Evo in fabula"**
L La maschera d'infamia ☹️
S Il battesimo dei morti viventi ☹️
W Appesi per il collo NEW ☹️

ore
24,30 | **A Falconieri del Re di Siena**
C Frat. dello scorpione "Historiae milites"
S Il battesimo dei morti viventi ☹️

imboscata alle mura

Uno spettacolare racconto che narra di una silenziosa imboscata alla mura di cinta di Elice. Freccie infuocate, roghi, pianti ed urla per uno scontro feroce tra gli assalitori e gli assaliti. Una stupenda colonna sonora che vi accompagnerà durante tutto il crescere dell'azione scenica...



collo di luna

Si racconta che una volta si poteva arrivare ad Elice dai paesi vicini saltando di ramo in ramo, di elce in elce, di ilex in ilex. Ma da dove arriva il nome del nostro paese? Da dove proveniamo e che colpa ne hanno le cavallette portatrici di sventura e di un antico presagio?

Martedì 12

- ore 19,00 | **W GIOCHI D'ARME A CAVALLO NEW**
Corteo di apertura dei giochi con sbandieratori
Spettacolo di falconeria d'alto volo
Giochi d'arme a cavallo
- ore 20,00 | **C Frat. dello Scorpione "De Honesta Mercatura"**
- ore 21,00 | **A Corteo di apertura della "Notte nell'Ilex"**
- ore 22,00 | **A Falconieri del Re di Siena**
C Guardiani dell'Oca "Dispute dell'amor cortese"
R Trampolieri dell'Ilex "Di ferro e di foco" NEW
- ore 23,00 | **A Trampolieri dell'Ilex "Collo di Luna" NEW**
C L'accusa alla strega NEW ☹️
L Le ragioni di un astronomo
W JOSTING e Sbandieratori Città dell'Aquila NEW
- ore 24,00 | **A La morte della strega NEW ☹️**
C Fratellanza dello scorpione "Historiae milites"
L Le ragioni di un astronomo
- ore 24,30 | **A Falconieri del Re di Siena**
C Fratellanza dello scorpione "Historiae milites"
L Le ragioni di un astronomo

Mercoledì 13

- ore 19,00 | **W** GIOCHI D'ARME A CAVALLO **NEW**
Corteo di apertura dei giochi con sbandieratori
Spettacolo di falconeria d'alto volo
Giochi d'arme a cavallo
- ore 20,00 | **C** Frat. dello Scorpione "De Honesta Mercatura"
- ore 21,00 | **A** Corteo di apertura della "Notte nell'Ilex"
- ore 22,00 | **A** Trampolieri dell'Ilex "Collo di Luna" **NEW**
C Guardiani dell'Oca "La ballata di Bulzacchino"
L Matrimonio e ius primae noctis
S Il battesimo dei morti viventi ☹️
W Falconieri del Re di Siena
- ore 23,00 | **A** Guardiani dell'Oca "Evo in fabula"
C Accusa alla strega **NEW** ☹️
L Matrimonio e ius primae noctis
R Trampolieri dell'Ilex "Di ferro e di focol" **NEW**
S Il battesimo dei morti viventi ☹️
W JOSTING e Sbandieratori Città dell'Aquila **NEW**
- ore 24,00 | **A** La morte della strega **NEW** ☹️
C Fratellanza dello scorpione "De Prudentia"
L La maschera d'infamia ☹️
S Il battesimo dei morti viventi ☹️
- ore 24,30 | **A** Falconieri del Re di Siena
L La maschera d'infamia ☹️
R Trampolieri dell'Ilex "Di ferro e di focol" **NEW**

il corteo storico

Tutte le sere l'apertura degli spettacoli è anticipata dal Corteo Storico. Una scenografica sfilata che, dalle porte del centro storico, arriva sin l'area sacra. Anche tu puoi far parte dei figuranti che la compongono. Affitta un costume prima delle ore 21:00 e unisciti a noi. Da dentro la festa ha tutto un altro sapore...

Noleggia un costume partecipa alla sfilata

Vuoi provare l'emozione di prendere attivamente parte alla nostra rievocazione storica? Fermati al banco dei costumi ed indossa uno dei nostri vestiti. Un incredibile tuffo nel passato per vivere la festa in maniera unica, originale ed affascinante. Medico, cavaliere, paesano, mercante, balordo, frate, dama di corte e tanti altri ancora. Scegli tu in che vesti calarti ed entra nel nostro magnifico mondo da protagonista.



Cerca il banco dei costumi sulla mappa



Completa il tuo vestito al banco degli accessori



Cambia il tuo look al banco delle acconciature



Partecipa al corteo di apertura della Notte nell'Ilex (inizio ore 21:00)



Per immagini di interni ed esterni,
gestione e molto altro,
visita il nostro profilo Facebook



 **AbellaCenter**
AFFARI & SERVIZI

**SI AFFITTANO
LOCALI MODULARI**

...e tu ci sei già?

AbellaCenter
Via Po, 4 - Loc. Quattro Strade di Elice (PE)
A 10' dal Casello A14 Pescara Nord

AbellaCenter propone locali pronti per: Lavanderia, Baby Club, Sartoria, Calzoleria



GESTIONE AFFITTI:

EdilBastioni. V.le Europa, 20/Bis - Montesilvano (PE)

PER INFORMAZIONI:

085 44.92.618

...noi sì!



Concorso fotografico

Tutti gli ospiti della rievocazione possono partecipare al VI Concorso di fotografia **"I Segreti nell'Ilex"**, che vede premiate le migliori foto eseguite durante la manifestazione.

Dettagli ed iscrizioni presso l'info point 

Scarica il bando dal sito www.lanottenellilex.com
montepremi **1200,00 €**

Workshop

Un'occasione unica per poter affinare le proprie tecniche fotografiche, 2 giorni di full immersion con sessioni di fotografia e digital imaging sotto l'attenta guida di **Stefano Schirato**, fotografo di fama internazionale, che ti farà da cicerone nel fantastico mondo dell'Ilex alla ricerca dei dettagli che trasformano una semplice foto in un capolavoro.

Costi e dettagli workshop sul sito www.lanottenellilex.com





CAPSERVICES

per la fornitura degli impianti antincendio

ANTINCENDIO - FORMAZIONE - GAS TECNICI

di Loris Capanna

Via Cupello, 12 64035 Castilenti (TE)

web: capservicesantincendio.it

eMail: info@capservicesantincendio.it

Cel: 328 4370444 **Fax** 0861 996196



GENERAL FERRAMENTA

per le forniture tecniche

di Capanna Vito e Mariano s.n.c.

MATERIALE ELETTRICO, IDRAULICA, BULLONERIA

Viale Abruzzo 64030 Villa S.Romualdo Castilenti (TE)

Tel e Fax: 0861 996181



LEONE

agenzia funebre

SERVIZIO 24 ore su 24

Elice Via G.Marconi - Castiglione M.R. C.da Selva - Cellino Attanasio

Tel e Fax: 0861 990832 **Cel:** 368 544258 - 328 9521531



EDIL MOTER

per il movimento terra

di Ronca Fiorenzo società uniperson

MOVIMENTO TERRA, SCAVI, MATERIALI PER L'EDILIZIA

C.da S.Agnello 134, 65010 Elice (PE)

Tel. e Fax: 085 9609704 **Cel:** 339 7797704 - 368 7735093

FESTA IN CORSO

di Di Domizio Roberto & C.

Via Marino Turchi, 21 - 66013 Z.Ind.le Chieti Scalo /CH)

eMail: prontoacqua@libero.it

Cel: 340 6776538



MACRINI MARIO

per le scenografie in legno

di Macrini Mario

Costruzioni Edili

C.da Madonna degli Angeli, 150 65010 Elice (PE)

Cel: 339 3854583

I nostri gadget

Riporta un piccolo scorcio di medioevo a casa. Scegli tra i nostri gadget ufficiali quello che preferisci. Il DVD con tutte le riprese della manifestazione o la t-shirt della Notte nell'Ilex.

Disponibili presso i banchi del cambio moneta €

e presso l'Info Point 

Costo del DVD 10,00€

Costo della t-shirt 10,00€



MUGNAIA DI ELICE

per la fornitura della pasta

di Concettina di Lodovico & Co.
PRODUZIONE E VENDITA PASTE FRESCHE TIPICHE ABRUZZESI
Via Tevere 55/B 65010 Ellice (PE)
Tel e Fax: 085 9609195 web: www.mugnaia.it eMail: info@mugnaia.it



ALTAVILLA

per la preparazione delle pietanze

Spater s.r.l.
CUCINA TIPICA LOCALE - SPECIALITA' CARNE E PESCE
Via S.Agnello, 23 65010 Ellice (PE)
Tel: 085 9609702 Cel: 339 2548382

DURANTE
GM

DURANTE GM

di Durante Mauro
ATTREZZATURE ED ARREDAMENTI PER PARRUCCHIERI/E ED ESTETISTE
VENDITA MACCHINE ABBRONZANTI INGROSSO E DETTAGLIO
Via Giuseppe Mazzini, 20 - 65122 Pescara
Tel: 085 4211088 eMail: durante.gm@libero.it



4D ELETTRONICA

per la fornitura dei registratori di cassa

Concessionario Olivetti - di Verzilli Davide
PRODOTTI PER UFFICIO - REGI. DI CASSA - FOTOCOPIATRICI
Via dei Platani sn 65010 Ellice (PE) - Via S.Rocco, 1 65017 Penne(PE)
web: www.4delettronica.it eMail: qd-elettronica@libero.it
Tel. e Fax: 085 9609616 - 085 8210340 Cel: 337 917026 - 334 6618968



POLYPLAST

per la fornitura del polistirolo

IMBALLAGGI INDUSTRIALI IN POLISTIROLO ESPANSO
Zona Ind.le Castilenti (TE)
Tel: 0861 999196 Fax: 0861 999232



CONTINI

ONORANZE FUNEBRI
Sedi: C.da Congiunti di Collecervino e Ellice (PE)
Tel. 085 4470516 - Cell. 333 1103303 - 336 663780

Sigilli dell'Flex

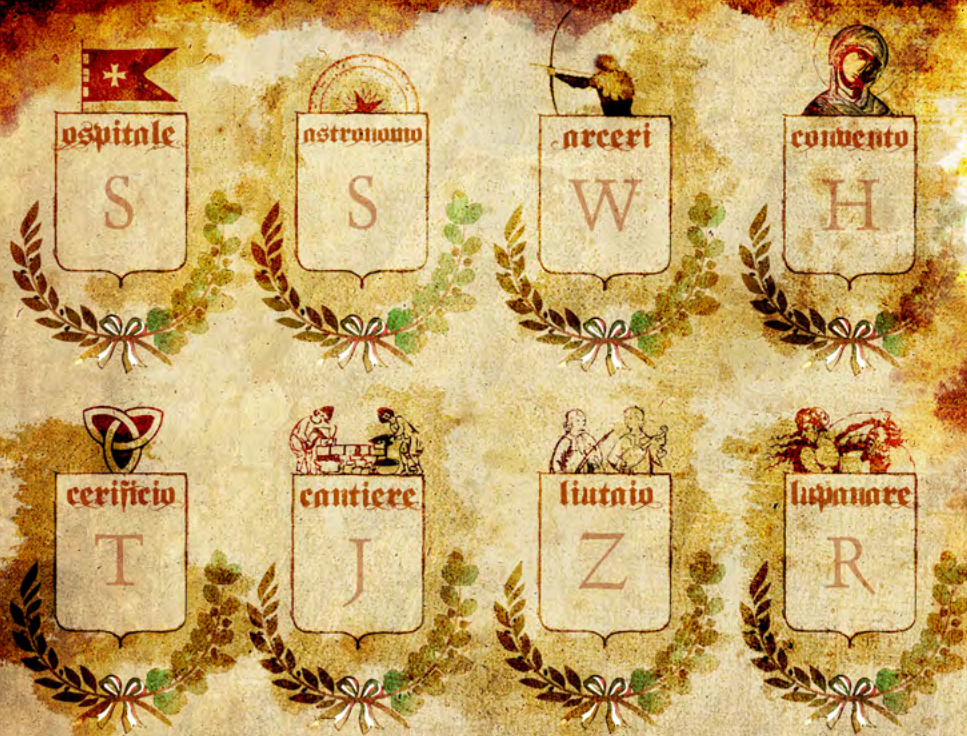

Apponi il timbro corrispondente ai sigilli, li trovi nelle rispettive ambientazioni. Segui le lettere corrispondenti sulla mappa e trovali tutti. Compila il questionario "Aiutaci a crescere" e consegna il tutto insieme al biglietto d'ingresso all'apposita area posta all'uscita del borgo . Parteciperai all'estrazione di due cene per 4 persone presso un nostro ristorante convenzionato.



SONIA ZINCANI

per la regia degli spettacoli medievali

LABORATORIO DI MUSICOTERAPIA

Dott.ssa in musicoterapia, Prof.ssa di Pianoforte

Cell. 338 5709512 eMail: zincanisonia@hotmail.it



HAIR BEAUTY

per le acconciature dei figuranti

PARRRUCCHIERI UOMO DONNA - CENTRO ABBRONZATURA

by Filomena e Daniela

Via Tevere Elice (PE)

Tel. 085 9609592 Cel. 334 5088877 eMail: hairbeautybyfed@yahoo.it



LA DOLCE VITA

per il trucco cinematografico dei figuranti

ESTETICA - ACCESSORI

Via Po, 4 - Loc. 4 Strade 65010 Elice (PE)

Tel: 085 9609637

eMail: catiadifebo@email.it

web: www.catiadifebo.it



POLYCAD

per le scenografie in polistirolo

POLISTIROLO CREATIVO, ARREDAMENTO

Via Scafa 28/14, 65013, Marina di Città S. Angelo (PE)

Tel.: 338 6282962 eMail: info@polycadsrl.com



EVANGELISTA

per i laboratori di tessuto

VENDITA ED ASSISTENZA TECNICA MACCHINE PER CUCIRE

C.so Umberto I, 61 Montesilvano (PE)

Tel: 085 4453447 Fax: 085 4310808



MSWO

per le strutture in ferro

di Pasquale Di Domenico

C.da Madonna degli Angeli, 38 65010 Elice (PE)

Tel: 085 9609487 Cel: 339 5764511



Aiutaci a crescere



Efficienza, servizi e gastronomia nell'Area Sagra

- Scarso
 Sufficiente
 Buono
 Ottimo
 Eccellente

Servizi nel centro storico

- Scarso
 Sufficiente
 Buono
 Ottimo
 Eccellente

Ambientazioni e spettacoli nel centro storico

- Scarso
 Sufficiente
 Buono
 Ottimo
 Eccellente

Come sei venuto a conoscenza della nostra festa

- Radio
 Radio mare
 TV
 Borghi e Sagre
 Il Centro
 Manifesto
 Volantino
 Furgone pubblicitario
 WEB
 Passaparola
 Altro _____

Qual'è stata la tua ambientazione/spettacolo preferito?

.....

Consigli e suggerimenti

.....

Come contattarti in caso di vincita (cellulare o email)

Firma

.....

Il/la sottoscritto/a, acquisite le informazioni fornite dal titolare del trattamento ai sensi dell'articolo 13 del D.Lgs. 196/2003 e previo firma sopra apposta, presta il suo consenso al trattamento dei dati personali per i fini indicati nella suddetta informativa.



STUDIO ERASMO

di Erasmo Ascanio e Valentina
CENTRO DI RIPETIZIONI - PREPARAZIONE ESAMI UNIVERSITARI
CORSI DI LINGUE ED INFORMATICA
Località Piane di Castiglione M.R. (TE)
Cel: 328 0329805 - 347 6875274



STUDIO PROVINO

per la consulenza amministrativa

STUDIO LEGALE, COMMERCIALE E DELLA SICUREZZA SUI LUOGHI DI LAVORO
CENTRO FORMAZIONE CERTIFICATO
Strada Ricci, 4 65010 Elice (PE)
Tel e Fax: 085 9609723
web: www.studioprovino.com



TERRE E SAPORI

per il servizio ristorazione

di Ricci Claudio
RISTORANTE - PICCOLI BANCHETTI - CENE AZIENDALI
C.da Madonna degli Angeli Via Piana, 40 - 65010 Elice (PE)
Tel. e Fax: 085 9609255
Cel: 329 3060539
Facebook: terresapori



TARQUINI

di Luigi Tarquini
MACELLERIA
Via Tevere loc. 4 strade 65010 Elice (PE)
Tel e Fax: 085 9609377 - chiuso il lunedì



MISTER MAX

per il servizio ristorazione

SELF SERVICE & RESTAURANT
Via Tevere 65010 Elice (PE)
Cel: 339 4640852



IL SALICE

per gli alloggi dei figuranti

CENTRO BENESSERE - ARMONIA E SALUTE
C.da Colle dei Galli, 15 Castilenti (TE)
Tel. 0861 996243 Cel: 338 9767424
web: www.ilsalice.it eMail: info@ilsalice.it

Dove siamo

COME ARRIVARE AD ELICE

Uscita A14 Pescara Nord, girare a destra
Alla rotonda seconda uscita direzione Elice
Proseguire dritto per 7,5 Km
Alla successiva rotonda seconda uscita
Proseguire dritto per 8,5 Km
Svoltare a destra direzione Elice - Accesso 

CONTATTI UTILI

Area sagra 338 9826245
Spettacoli nel borgo 333 5493201 - 347 3525168 - 335 1022110
Servizio disabili 327 7162965
Polizia municipale 335 7660397/8
Comune di Elice 085 9609138

WEB

lanottenellilex.com
elicethnos.it
mugnaia.it
comunedielle.gov.it
elicese.it

 la notte nell'Ilex / elicethnos / mugnaia di elice

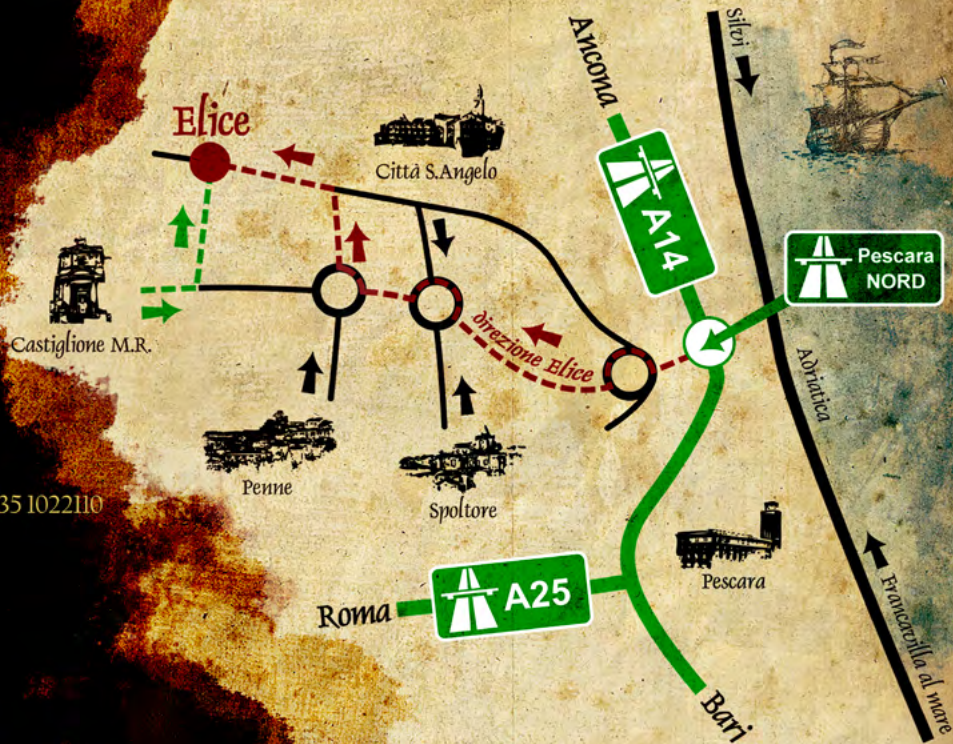

Partecipa al corteo storico

Affitta un costume e partecipa al Corteo Storico della "Notte nell'Ilex"
Apertura banco affitto costumi ore 19:00 Piazza "A"
Inizio corteo storico ore 21:00 Piazza "A"